朝鮮日報

發行所 朝鮮日報社 京城府太平通一丁目 ... 發行人 ... 定價 ...

社說

美蘇會談의敎訓

一

三千萬의 뜨거운 注視아래서 美蘇共同會議는 五日로써 끗마치고 六日附로 二回의共同콤뮤니케의發表가 잇섯다 第一回의 것으로 今後一個月以內에 臨時政府樹立에 對한 共同委員會가 着手될것을 알엇고 다음것으로 經濟 行政 交通의三分科會로써 討議한結果 一、鐵道 自働車 沿海運輸問題 二、兩地帶間의 朝鮮人의旅行問題 三、兩地帶間의 郵便物交換問題 四、朝鮮內의라디오放送電波問題 五、將來에잇서서의 兩軍間의 經濟及行政上一致協力問題가 決議된것을 아럿다 우리는 거듭 우리의 親邦美蘇兩占領軍 當局에 對하여 그勞를 致賀하는바이어니와 첫재이 콤뮤니케로서는 討議決定된 主題만이 알려젓을뿐이고 그內容이 어써케된것인지는全然알길이업다 그러나 그보다도더우리의期待를 滿足시키지못하는것은 兩地帶가 如前히 區分되여 마치國境과가치 取扱되여잇다는點이다。

二

우리는 兩軍이分占하게된 事實을 모르는바아니오 또이와가치分占된現實에오는困難을亦是兩軍當局으로서도充分히늣겻을것이며 이번會談에서 이것이 氷然히 풀어지지 못하리라는 것도 짐작치못하는바 아니나 그러나 朝鮮의 自主獨立을 돕기爲한 朝鮮의再建을 爲하여는 政治、經濟、文化 各方面에잇서서 完全한 南北의 統一이 그 最善의 方法일것임에 이의 [illegible] 解決策이 잇기를 期待햇든바이거니와 우리는 兩軍當局의 誠意를 밋는데에잇서서 이問題는 亦是 새로이 樹立될臨時政府의 最先的인 課題의하나로 解決지어야할 事實을 눈물을 먹음어가면서 認定치아니할수업다 우리는 오로지 우리의臨時政府가 眞實로 一致團結로써 政治、國家的力量을 다하기를 바랄뿐이다.

三

元來가 政治問題에잇서서 [illegible]

兩國이석가티協力

세分科委員會서三週間討議成果

行政·經濟·交通·通信問題決議

美蘇會談最後共同콤뮤니케一發表

지난五日에閉會된 美蘇共同會議의經過와 內容을表明하는 最後的「美蘇共同콤뮤니케」는 八日午前十時美蘇共同會議本部로부터 發表되엿다 이에 結果는 依然三千萬民衆이 苦待하든 交通 經濟 通信 行政問題에關한 決議가 明示되엿다 將次朝鮮의 三八度線이 多少緩和될것을 保障하게되엿다

美蘇會談第三次共同콤뮤니케—內容

「모스크바-콤뮤니케」第三條(朝鮮)第四項에依한朝鮮駐屯美蘇兩軍代表會議는 一九四六年一月十六日부터同二月五日까지 서울에서 열리엿다

共同議案이受諾된後 分科會가任命되엿스니 一、經濟分科會 二、行政分科會 三、交通分科會 等이 그重要한것이엿다 美蘇兩軍代表들은 共同議案에關하야 各其意見과案을提出하여 討議한後 以下諸問題를決議케되엿다

一、鐵道、自働車、沿海運輸問題

二、兩地帶間의 朝鮮人의 旅行問題

三、兩地帶間의 郵便物交換問題

四、朝鮮內의『라디오』放送電波問題

五、將來에잇서서의 兩軍間의 經濟及行政上一致協力問題

이外에도兩軍代表들은 物資、金融、電氣等의 融通問題에 對하여도 意見을 交換하엿다 此會議에잇서서는 朝鮮에關한『모스크·콤뮤니케』第三條第一項에關聯된 [illegible] 會議의決議는 [illegible] 務에對하야 [illegible] 에서遂行되엿다

一九四六年二月六日

美軍首席代表 陸軍少將 에이·뷔·아-놀드

蘇軍首席代表 陸軍中將 테·에프·스티코프

爲先、若干의曙光

關心의焦點은實行의尺度

一月五日까지의 美蘇共同會議는 三次의共同聲明으로 드디어 『모스크바』三相會議決議에 依한 朝鮮問題解決의準備的段階를 作定한것을 表示하엿다 卽지난 六日、朝鮮의過渡的臨時政府를樹立하는데잇서 이를援助하는 美蘇共同委員會를 오는二月五日까지 設置하야 바로活動을開始한다는 第二次聲明에 뒤이어 八日에의聲明은 南北의鐵道 自動車 沿海運輸問題 朝鮮人의旅行 郵便物交換 放送等의交流를決議하고 美蘇兩軍의 南北割據로因한 朝鮮의隔離線이 解放된後 若干의曙光을보여주엇다 隔離線은依然히 存在하게되여南北統一이 이로써 完全히解決된것이아니며 또實行의時期는 難測하게되여잇서 三千萬民衆이渴望하는三十八度線卽時撤廢의期待는 依然懸案點에잇슴을 察知하게되엿다 그리고 共同會議가 끗난後 一個月以內에 美蘇共同委員會가 使命達成에着手한다는約束은 臨時政府樹立에援助를 意味하는것이고 三十八度線卽時撤廢와는 距離가먼것이다 이리하야 美蘇共同會議는 一朔에갓가운時日을지나서 一段 끗낫스나 以上의 決議에依하야 美蘇兩軍은不遠 美蘇共同委員會를設置하고 그本部를 서울에둔후 朝鮮의過渡政府樹立을 爲하야 서울을 [illegible] 活動하게될것이다 [illegible] 軍政廳側으로서는 [illegible] 을隨行하기爲하야 三十八度線에 [illegible] 附隨한 諸問題實現을期하고 美蘇共同會議의 決議와細則에準하야 南朝鮮으로서의 方針을 [illegible] 以後個別的으로 [illegible] 오로보인다

朝鮮은託治反對

六朔內에自由國으로

美蘇會談과在美同胞兩氏强調

【華盛頓七日發AP合同】在華盛 朝鮮人代表部에서는 이번美蘇會談에서 決定된共同委員會設置案은 莫斯科三相會議에서 決定된事項을敷衍함에不過하다 萬一이共同委員이 六個月以內에 朝鮮을自由國으로 完成케하지못한다면共同委員은 마땅히辭職하고 朝鮮問題는 朝鮮人으로하야금解決케할것이다

主張하고 在美韓人委員會 委員長 林炳稷氏는 朝鮮은 信託統治를絶對로承諾하지안흘것이다 朝鮮人은 朝鮮에政治的權威者를決定할權利의 自由를要求하여야할것이다

三次大戰은發說부터危險

蘇聯은平和에關心…『모』外相放送

【倫敦八日UP發朝聯】蘇聯外務人民委員『모로토푸』氏는七日『모스코바』放送局을通하야 第三次世界大戰을 論議하는것을『危險』한일이라고 非難하야 다음과가치 말하엿다 蘇聯은 現在 새로운五個年計畫을 樹立하고잇는터이며 蘇聯의 國際政策은 蘇聯國民의 物質的福利를 增進시키는것과 [illegible] 기르는바이다 蘇聯國民은 이러한 外部으로 平和와 國際的安全保障을 發見시키라는 傾向이보이는問題가 論議될때에는 기픈關心을 가지게되는바이다

【寫眞은 모로토프外相】

얄타協定內容

美國務省公開?

【華盛頓七日發朝聯】『번스』國務長官은『얄타』協定中 極祕로되여잇섯든 一部의條項內容을近日中에 公開하려고 그許可를申請中이다 그리고『얄타』協定에依하야 千島列島및樺太一部가蘇聯에 [illegible] 라한다

인도네시아에

自治權을賦與

【紐育七日發AP合同】『뉴-욕타임스』紙 倫敦報道에依하면 和蘭政府는 畢竟『인도네시아』民衆의熱望에依하야 自治權을賦與하야 大英帝國領土內에잇는 加奈陀나 濠洲와가튼 地位를保有케하고 形式은 마치 [illegible] 個로分離獨立은 許諾치아니하리라한다

八面鋒

◇朝鮮은 [illegible] 十八度線에 [illegible]

◇政客은 쌈하고 民衆은 걱정하고 三十八度線은 그저잇고

◇이것도 [illegible] 入字가 들어서 [illegible] 은 사납게 될모양

◇쌈하다 [illegible]

◇이 [illegible]

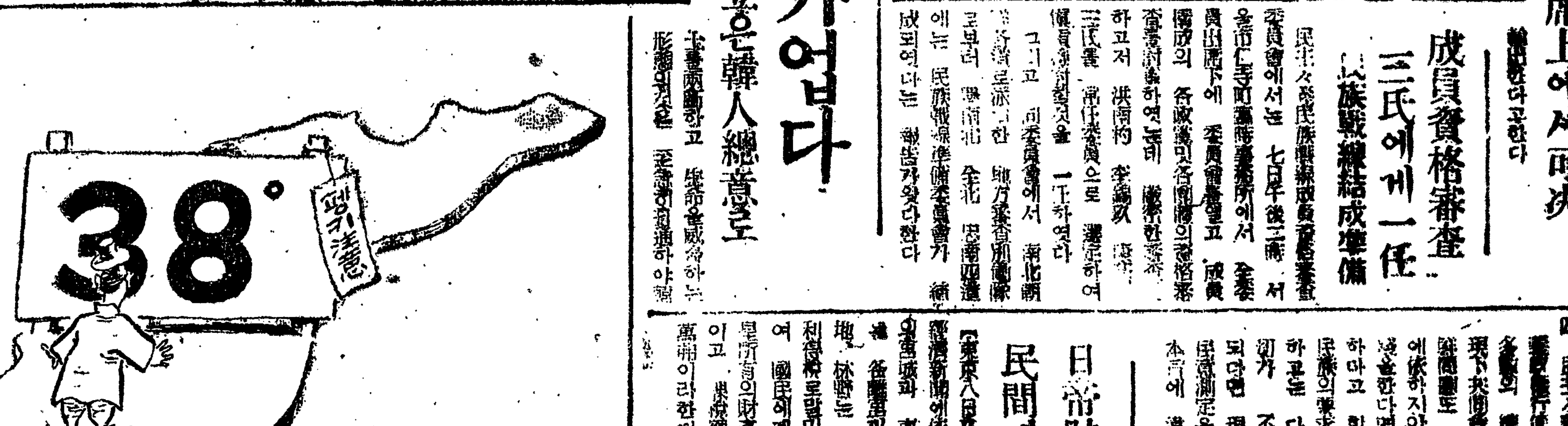

설마 이번에야 또떼치우겟지햇더니만 (超綱)

美蘇會談不滿

美各新聞論評

【紐育八日發UP發合同】七日附紐育「헤랄드트리뷴」紙는 朝鮮에關하여 다음과가티 論評하엿다 「今般美蘇會談의 共同發表는 朝鮮內의解決策을 發見치못하엿다 朝鮮의 不滿의狀態를 이以上延長하는것은 困難하게 될 것이다 「하-지」「스티코프」兩將軍이 解決案을發見치못한다면 그責에 對한一般의期待는 이미 消滅하려 [illegible] 이제야말로 華盛頓과莫斯科의 高官들에서 朝鮮問題를 取扱할때이다」

또한「세인트루이스·포스트·디스팻치」紙는 다음과가치 論評하엿다 「朝鮮은 [illegible] 國際政局의 [illegible] 東方全地域에서 犯한 [illegible] 가 되고말것이다 또한 [illegible] 蘇聯 [illegible] 「마카-더」將軍間의 深刻한 [illegible] 南朝鮮에서는 反蘇宣傳을 하고잇다는「타스」의 報道에 對한 美軍司令官의 否定 [illegible] 단」

全世界領土에信託統治制

五日、國際聯合總會席上에서可決

【앙카라七日發共立】五日國際聯合總會에서는 信託統治委員會의 [illegible] 合總會의 信託統治制에 國際聯合으로부터 [illegible] 植民地와 [illegible] 十에對한 一致로信託統治制를 可決하엿다 [illegible] 다 이에依하면 그信託統治 [illegible] 解決에는 各國이 國際聯合 [illegible] 로하자고 서로協約한 [illegible] 에依한것이라고한다

戰災國에食糧飢饉救濟

美大統領、自國民의協力要請

【華府七日發共立】「추루-만」大統領은 [illegible] 美國人全部의 協力을 要請하엿다 「추루-만」大統領宣言의 大要는 다음과갓다 政府는小麥을 麥酒나 「알콜」에 使用함을 禁止하는同時에 國內外의 [illegible] 製粉의 輸出을 統制하기로되엿다 [illegible] 小麥이나 [illegible] 肉類 [illegible] 公式聲明에依하면 今年中에 十六億「부쉘」의 [illegible]

成員資格審査

三氏에게一任

民族戰線結成準備

民主々義民族戰線成員資格審査委員會에서는 七日午後三時 서울市仁寺町 [illegible] 事務所에서 全委員出席下에 委員會議를 열고 成員 [illegible] 各政黨의 [illegible] 資格審査를 [illegible] 하고저 洪南杓 李康國 [illegible] 三氏를 常任委員으로 選定하여 一任하엿다 그리고 同委員會에서 南北朝鮮 [illegible] 로부터 全北 [illegible] 에는 民族戰線準備委員會가 成되엿다는 報告가 잇다 한다

「自由」外업다

政權樹立은韓人總意로

洪議長談 [illegible] 八日午後二時 [illegible] 하고 六日에發表된 美蘇會談 [illegible] 共同콤뮤니케에 [illegible]

日帝財産處分

民間에開放說

【東京八日發UP發合同】日本産業經濟新聞에依하면 日本天皇所有의 各種財産과 東京、京都、大阪에잇는 [illegible] 日本全國에잇는 [illegible] 地、林野는 過度의課稅와 戰時利得稅로말미아마 政府에移管되여 國民에게開放될것이라한다 皇室所有의財産은 約一億六百萬弗이고 [illegible] 萬弗이라한다

朝鮮民主獨立

晋州

晋州料理組合 | 鳳凰町 金泰圭 | 水晶町 許萬乘 | 晋州飲食組合 | 晋州工作所 林大盛 | 晋州渡邊製材所 代表 李炳添 | 榮町 東洋無線電機工業社 金性淳 | 本町 大成旅館 | 東鳳町 晋州林業社 朴季洪 | 榮町 松南商會 | 榮町 思里洋靴店 | 東鳳町 黃三淸

鳳山町 鄭村一玲 | 大正町 晋州鐵工社 二四六番 | 日出町 晋永工作所 金永來 | 鳳山町 鄭大和 | 西町 卓翼朝 | 榮町 晋陽印刷所 | 晋州春秋會 | 晋州劵番 | 榮町 崔斗煥 | 榮町 河泳喆 | 晋州鐵製作所 姜大仁 | 榮町 大新館 | 晋州食堂 | 榮町 金容式

名譽議長에 隣邦三作家推薦
全國文學者大會開幕
二百三十名招請에 八十四名出席

전국문학자대회(全國文學者大會)는 예정대로 八일오전열한시부터 서울종앙기독교청년회관에서 조선문학자 二백三十명중에서 八十四명의 출석동맹원과 이날의대회를 축복코자온 각계문화관계 방청자 천여명이 모인중에서 새조선의 굳건한문학건설을 대세하는 뜻깊은 대회의막은 열리엇는데 특히 린방(隣邦) 련합국 소련 서울령사관부령사(副領事)부처가 조선문학인의 회합을 축하하기 위하야 소련작가동맹(蘇聯作家同盟) 대표 니코라이치호노프씨의 멧세지전보를가지고 참석하얏든것은 이채이엿다 대회는 사회자 권환(權煥)씨의 동재에래 우선전원이 일어서서 장엄하게애국가를 합창한후 조선푸로음악동맹의 전국행진가의 독창에이어 대회 회장 홍명희(洪命熹)씨의 『우리가전통적으로 평화를사랑하는 민족인데 게다가운명적으로 약소민족이니 강대한 제민족들에 끼여생존재가치를 주장하려면 문화적활동으로세계문화재단에 기여를하여야할 거시며 이점에 문학자에대한 기대가크며 이중대한임무를다하랴면 하로라도 빨리우리의 문화정도를 선진민족의 수준까지향상시켜야되겟는데 이책임은문학자 제군에게 잇다』는뜻의열렬한 개회사를 이태준씨(李泰俊)가 대독한후 전원검명이잇섯다 이어서 림시집행부(臨時執行部)선거에 드러가 사회에게일임 이태준(李泰俊) 김태준(金台俊) 임화(林和) 한설야(韓雪野) 리기영(李箕永) 위오씨가 의장(議長)에 피선되고 이박게 다섯명의 서기(書記)도결정되자 다음회원의 기립동의로 미국의 진보적작가 『업톤 싱크레아』중국의 곽말약(郭沫若) 소련의『니코라이치호노프』세분을 대회의명예의장(名譽議長)으로만장일치로추천하고 련합국작가에게보내는 감사문을 결의한후 이원조(李源朝)씨의 경과보고가잇섯다 다음으로 소련작가『치호노프』씨의소련문학자동맹을 대표하야 보낸 멧세지를비롯하야 조선학술원(朝鮮學術院) 파학자동맹(科學者同盟) 중앙인민위원회조선연극동맹(朝鮮演劇同盟) 조선공산당(朝鮮共産黨) 조선영화동맹(朝鮮映畫同盟) 공청(共靑) 서울시우위원회등대표의 축사가잇슨다음 오전의행사를마치고 오후부터는 각부문맹보고 연설로 드러가는데 제이일인九일에도아침열시부터 속개하고 보고연설이잇나면 강령규약(綱領規約) 과기타 美파위원개선(委員改選) 과기타 사항들을 토의할작정이다

(사진은 문학자대회)

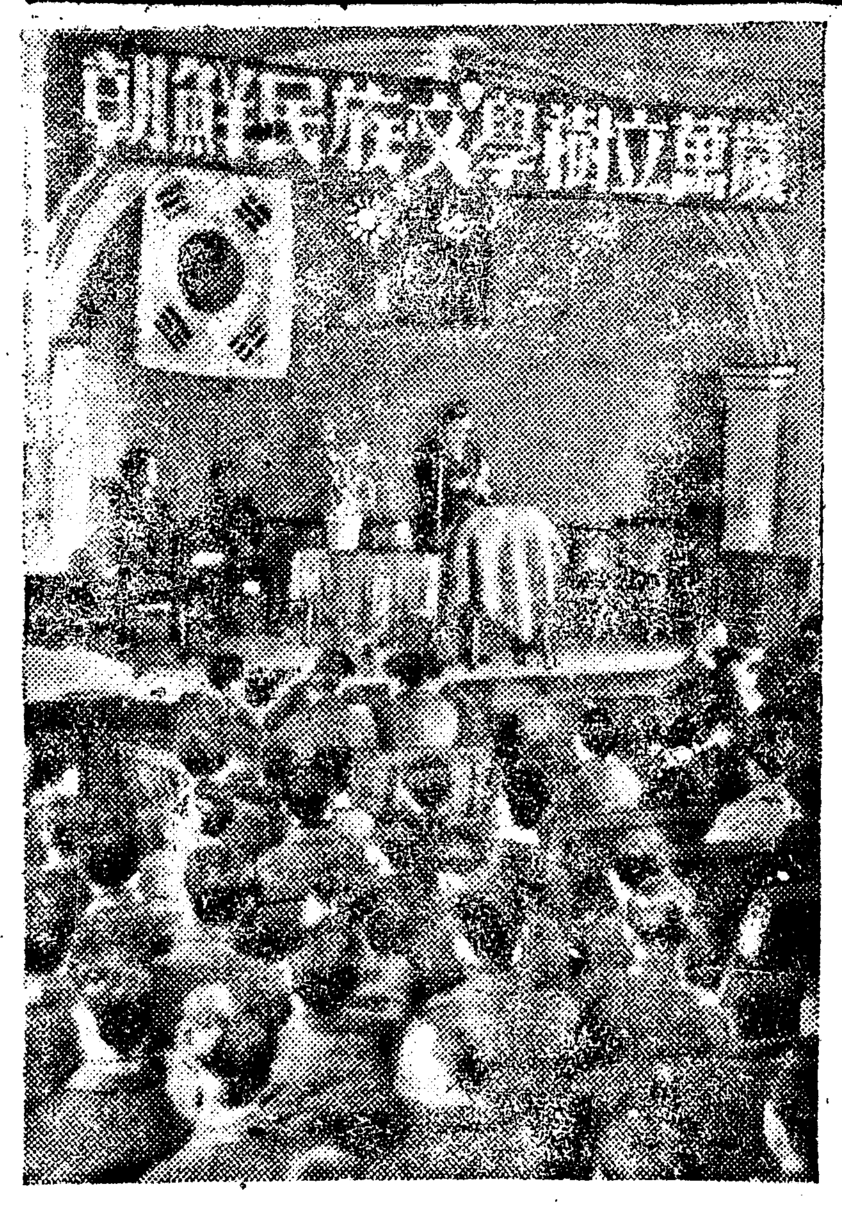

決議文

가장偉大하고 가장勇敢한英雄的犧牲으로써 우리의祖國을日本帝國主義의覊絆으로부터 解放시키고 또한우리民族에게完全自主獨立의길을 열어준 美、蘇、英、中聯合四個國에 對하야 우리朝鮮文學者大會의일홈으로써 기꾸感謝를드린다

右決議함

一九四六年二月八日

全國文學者大會

聯合各國作家에게「멧세지」

美英作家에게

우리는 兩大英語民族의 文學의 傳統을 尊敬하고 愛慕한다 그것은 무엇보다도 自由와公平에 對한 特別한 愛好와 洗練된「유머」와 誠實을가지고 世界文學을 豐富하게하여든것이다 (中略) 아마도 文學은 諸國民間의 相互의 理解를 促進시키며 理想的人間性의 究極의 實現을 爲한 가장 有效한 手段의하나임에 틀림업다 우리는 朝鮮文學者들은 世界에다른 部分과의 緊密한 文化的 連帶와 交流의 規律을 熱望하고잇다 지금까지는 그러한 모든 通路는 日本의 壟斷로因하야 막혀젓든것이다

여기 平和를사랑하고 自由를愛護하는 世界의 文學者로부터 한새文學部隊가 世界에 參加한것을 諸位에게알리게된것을 우리는 光榮으로생각한다

蘇聯作家에게

(上略) 自由로운 조선文學者

中華民國文學者同盟에게

(上略) 이번 我們은 打倒한 [illegible] 國家의 文化的 傳統과 現狀을 掃滅하여 우리 새文學을 建設하려는 우리의 [illegible] 하야 中國의 朋友들이 偉大한 革命과 偉大한 現代中國文學의 先驅者 故魯迅先生의 나라 文學者의 손이 두나라 文學의 解放의 感激속에서 써치는 兩國의 友誼를 더욱 굿게 하기를 바라마지안는 바이다 우리는 항상 中國의 偉大한 現代文學家들을 記憶하고잇다

蘇聯作家 니氏의 祝辭

쏘베에트文學者同盟은 朝鮮의 文學者들에게 衷心으로서人事의말을보내드립니다 그리고朝鮮과쏘베에트의 文學者들사이에 親善이오 實的인 關係가세여지기를바라는바입니다

[illegible] 民族의 [illegible] 大衆 [illegible] 進步的 리알리즘의 못을세어 民主主義國家그人民의 [illegible] 繁榮을 爲하여 必要로하는 一切의 [illegible] 的 [illegible] 우리는이제 [illegible] 文學者와 文學 [illegible] 파더부터 기뻐 [illegible] 友情으로서 [illegible] 이 모든 수업는 [illegible] 지는것이 世界 [illegible] 民人의 無限한 進步에 다릴것이 된다고믿는다 (下略)

近海航路의運行은
貿易關係確立된後

八일 오전十一시 운수국 무관(武官)해사부장『가스튼』소좌 리동근(李東根)해사부상과 기자단사이에 다음과가튼 문답이 잇섯다

問 해방전과 현재의 선박사정은 엇더한가

答 해방전 범선(帆船)은 七六○척 一만四천톤 기범선(汽帆船)은 五二○척 一만五천톤 대소형(大小型)의 기선은 十五척 五만톤이 잇섯스나 현재는 기범선 기선이각각 五할가량으로 감소되여잇다 일본에가잇는 조선우선회사에 속한선박은 다시 조선으로 가저다 취항식키고자 개획중이고 미본국으로부터三천 내지 八천톤의『리버티』형의 화물선을 열척 가저올예정이다 이선은『촤터』제로하는것인데 조건과 비용은 굼후『원싱톤』에서 결정할것이고 다만 선주(船主)와 사용인과의 계약으로 사용케될것이다

問 밀항선의 대책은 잇는가

答 밀항선과 밀항자에 대해서는 진해 근해경비대가 경비키로되고 작년十二월까지 四十五척을 체포하엿다 이위반자는 군정재판에부처 엄벌하겟고 해사부로서는 이방지책으로 부두국을 강화시키여 모든선박을 등록시키고 운행허가증을 입항하는 선박에다 줄예정이다

問 선원양성수는 얼마나되는가

答 진해의 고등상선 통영(統營)의 선원양성소가 잇는데 전문학교제가 해결되면 인천에다 동양성소를 설치할작정이다 현재하급선원은 만흐나 고급선원이부족하야 곤란하다 [illegible] 변화학(化學) 一년선습의고등상선과 一년화학 一년선습인 양성소의 입소총이 二백명 졸업후는 약一백명 졸업생이다

問 근해항로는 언제부터 취항시길예정인가

答 대외무역관계가 확립되는데로 몇개소의개항장(開港場)을 정하게될것이나 현재부산이 후보지로되여잇다

問 선박연료문제는 어떠케해결하고잇는가

答 현재 선박연료는 미국해군에서 공급하고잇스나 공급경 석유파에서 공급될것이다

問 미국에서 선박 [illegible]

答 화물선 어선은 원칙으로 해사부소속이나 허가발행은수산과에서한다 그러나 일단허가한후의 관계서류는 해사부에서 맛기로한다

問 해양사상양양에대한 계획책은 세워엇는가

答 일본과 손이끈어진지금으로 중활동을하여서 총민에게다 바다의중요함을 영화와 잡지 신문을통하야 인식시키여 빈약하엿든조선해운을 세계에빛 [illegible] 금까지 [illegible] 처 새로운 [illegible] 다처중요한 [illegible]

一對三 科學教育置重
法文科中心은是止키로
教審서決定

건국의기초가되는 교육문제는 시급을 요하는문제이니만큼 지금까지의 일본색을 깨끗하게씨처버리고 조선독특한 교육체제(體制)를 확립하고저 그동안 사회、교육、문화관계자들이 모혀서 초등교육에서 대학교육에 이르기까지 十수차나 회합하야 조선교육심의회를 학무국이 주동이되어 심의해왓섯는데 지난 七일에열린 十二회심의회석상에서 중등、실업교육교과、교수시간배정문제는 각위원의 의견백출로 매듭을짓지못하고 다음으로 연기하고 제八분과위원장 서대학이 공학부장리태규(李泰圭)박사가 제출보고한 파학교육진흥에관한장기계획안을 [illegible] 족 지금까지 조선교육을 [illegible] 만 파학교육을 등한시하고 법문계통에 [illegible] 실이다 그러나 압흐로 세대(世代)의 조류가 파학방면교육을 절대적으로 요구함으로 여기에서 수여하는데 이학위는 대학부의 명칭에표시된 그전문학과목이를올부친다 학사는 수업년한四개년이상의 대학학부졸업자에게수여하고 석사는 대학원에서 一년이상 연구에 종사한뒤 고연구한 사항에 관하야 대학원장에게론문을 제출하야 학부교수회의심의를 통과하고 구두시문에 합격한자에게 수여한다

이 七十五 「퍼ー센트」 파학교육 방면이 四분의一인 二十五「퍼ー센트」의 능률발게발휘치안엇섯는데 압흐로는 파학三 법문경제의 비률즉 三배의 (法文經) 一의 비률로 二十五개년계획으로 점진적으로 파학교육을 더쓰게되엇다 전환하야 파학조선을세계에 내세우게될날도 머지안엇다

박사는 본인의청구 또는대학총장(또는학장)의 추천에의하야 이를수여한다 즉대학원에서 三개년이상연구에 종사한뒤 그연구한 사항에관하야 대학원장에게 론문을제출하야 학부교수회의 심사를통과하고 구두시험에 합격한자에게 수여한다

學位令 制定

학자들에게 학위를 수여하는 [illegible] 제정하야 [illegible] 이 지정한대학에 [illegible]

理科專門十八校增設
中學은千五百七十五校

이번학교교육시설확충안은 교통중등학교교육을 [illegible] 고등교 [illegible] 대(對) 리파계졸업자 [illegible] 대七로한다는것을 [illegible] 하야 의학、공학、농학、수산 [illegible] 학교이나 [illegible] 향교 [illegible] 배로 一千명이고 [illegible] 가 七천八백八十五명이며 [illegible] 졸업생이 [illegible] 一千五百七十五개 [illegible] 六、 [illegible] 농학교、수산교、사범 [illegible] (法文經) [illegible] 十八 교를 [illegible] 교육 [illegible]

[illegible] 초등、실업학교 [illegible] 三十五교 (平面一校增設) 곤등교 [illegible] 五백四十교 [illegible] (一部一校、一而一校以上) 一반고등중학 一백六十교 (二部一校) 합 一천五백七十五교 [illegible]

敎育審議會

학무국에서는 九일 오후一시부터 군정청제一회의실에서 교육심의회 임시총회를열고 당면한여러가지 중요한 교육문제를 토의하리라는데 위원들은 빠짐업시 참석을바란다고한다

치 직장교육실시 파학기술검정 기급조치로 야간 실업중학교설 제도수립등 다채한 계획이다

鑛山登錄은 來十日까지

광산 [illegible] 광업권 [illegible] 유하고잇는 광업권자는 (千) [illegible] 일까지 정기 [illegible] 에 등록 을하여야된다 광산 [illegible] 조선사람이 [illegible] 으로되여잇는것은 물론 일본사람의것을 접수한 위탁관리를 바든것이나 금광업(金鑛業) 정비로인하야 광산을 팔자람도 광지등록하도록 등록하여야한다 은 대리인도

各私鐵도運行難에
減運列車餘力 柴糧搬入에

연료부족으로 경춘(京春) 경남(京南) 조철(朝鐵) 등의 각 사철의타격은 심한것이잇는데현재경남 조철은 一일 一회운행경춘만은 기동차二회왕복 기차一회왕복을 지속운행하고잇다 그러나 사철기관차는 그구조상의이유로 유연탄만을 사용하고잇는데 운수국에서는 무연탄 [illegible] 마세크탄을배급하는관계로 운행에 만흔지장이잇다 이외에운임이싸도 시천중이나 아측 허가 가업스므로 자금난에 봉착하고잇다 이연료와 자금문제가해결되지안흐면 각사철의 교통운재는 중대한 난관에 봉착되리라한다

그러면 이러한 [illegible]

柴糧搬入에

극도의석탄부족으로 一일부터 각가선철도의 열차운행을 단축시키고 이 단축한여력(餘力)으로 석탄、미곡、신탄을 수송하고잇다 즉 [illegible] 하고잇다 현재 [illegible] 화물차는 一일이후 부산、경성가을 四왕복하며 추로 석탄을 싣어날으고잇는데 매일一천수백톤이 경성으로 들어오고잇다 이외에 동시에 백二十마사면와 식량사정을 완화하고자 경성 대전(大田) 이리(裡里)의 각철도사무소배차계에다 책임자를 배치하고 각지방에서 집하되는 미곡이 一열차운행분이되면 서울로반입하고자 전력을다하고잇다 동시에 신탄파생선어개(生鮮魚介)도 극력반입에힘쓰고잇다

松根油는 分讓키로

왜정때 조선사람을 혹독하게 부려 군수품을 맨드러낸 송근유의 잔품이 만히잇스므로이것을 처분하기위하야 경기도농회와 상공회의 사무국(조선상공회의二층)에서는 十五일까지 신청하는 이에게 분양하기를 바란다고한다

現警務課長 田鳳德被檢

군정청경무파장경도경찰부보안파장인전봉덕(田鳳德)씨는 군정포고령위반으로 지난七일오후도경찰부에 류치되엇는데 진상은아직 조사중이다

武器多數押收
某團體를 急襲

八일아츰 장(張) 경기도경찰부장의지휘로 무장한경찰관四十여명은 조선홍○○처에잇는 모단체를엄습하야 다수한무기를압수하엿다는바 그중에는 기관총한자루 권총여섯자루 소총열자루 기관총탄환 백여발 소총탄수백발이잇섯는데 그내막에관하야는 방금엄중히조사중이다

五强盜犯脫走

지난六일오후 수원(水原) 보안서에서 유치장에 수감중의 강도범추모성(秋模成)(二○)외 五명이탈주한사전이 발생하여 동보안서에서는 범인수사에맹활동중이라한다

曆

九日(土曜) 陰八日
干支 甲寅 ▲日出 午前七時三○分 ▲日入 午後六時六分 ▲月出 午前一一時四○分 ▲月入 翌日午前○時四○分 ▲滿潮 午前一○時五分 午後一○時二○分 ▲干潮 午前三時四二分 午後四時一○分

日氣豫報

第一九日 京畿地方은 西風 晴天 一時曇天 第十九日 聯合軍 一時曇天

오늘라디오 (2·8)

[illegible] 晝 [illegible] 夜 ▲七、○○ 時報、뉴쓰 [illegible] ▲七、一五 聽衆 [illegible] 『雪에』 ▲七、五○ 放送合唱團 指揮 [illegible] 金永○ ▲八、○○ 時報、뉴쓰 ▲八、一五 [illegible] ▲九、○○ 時報 [illegible]

鉛筆

『맥보를』 소식으로 일본동경(東京)통신은 전후동경 [illegible] 시 전불하는 안 (三) 에 ▲ [illegible] 황제의 대출이 특수취급을 [illegible] 지못하였어라고 ▲그 [illegible] 전후가되서는 대출을 [illegible] 제상세(財產稅)와 전쟁리득세(戰時利得稅)가 十일연일 [illegible]

애이 十五억九천 [illegible] 말 돼서 ▲정부는 정용하서 세금 내게되리라고 ▲관청 [illegible] 질 광고 쌍헐하야 세금내게되든 것은 조선의소지주 충앙이 그 인가해더니 ▲일본황제는 이제 와서 이런경우를 당하니 ▲그 대에서는 조선의 소지주 충앙이 오히려선배(先輩) 강된 세욕 인가 ▲숙명에 [illegible] 도 벌을 날이엇대내 [illegible]

司法要員養成所入所員募集

試驗期日　一九四六年二月二十二日
入所資格　[illegible]
試驗科目　[illegible]
出願期日　自一九四六年二月一日 至一九四六年二月二十日
試驗場所　京城 (追後發表)
手續　[illegible]
人員　一○○名以內
出願場所　法務局法制部 京城府西小門町三八 [illegible] 司法要員養成所
詳細事項은 [illegible]

半島歌劇團·海松의 樂團 K·K 合同公演

大歌劇 어밀레鐘
安瀞永音樂·金貞桓裝置·任彬照明
企畫 朴九
半島陣容 [illegible]
李朴休尹李梁李 [illegible]
11日부터 首都劇場

應各種製粉所

高級人造바다ー 菓子原料 製造販賣 都賣商
大成製粉所 (舊大原製粉所)
서울市中區黃金町二丁目一五
電話本局 ② 二三二一番

公示催告

[illegible] 全州府大正町一丁目四七番地 [illegible]
一九四六年一月二十二日
全州地方法院 判事 金 [illegible]

朝鮮樂劇團

장안人氣總集中! 大好評第二週!
待望의巨篇은 드듸어開幕!
歌劇 劉忠烈傳 全十景
朴□作·李□□演出 金□來作曲·金□桓裝置
九日부터 (晝一時 夜六時) 東洋劇場

피아노、오르강
調律、修繕、賣買
서울市黃金町 [illegible]
서울피아노商會
電話本局 三三七二

大新商業學校 生徒募集

第一、二學年 補缺生 若干名
出願期日 二月二十日까지
第二、三學年 [illegible] 生父兄은 二月十五日까지 來校하심을 [illegible]

洋靴所濟品大量買入

願賣하실분은左記로通知하야주십시요
서울市 [illegible] 一丁目二○四
大韓製靴普及會 白
電話本局 ② 一四四六番